Piano di Assetto del Territorio Intercomunale dell'Unione dei Comuni
ROVERE' V.SE - S. MAURO DI S. - VELO V.SE
PROVINCIA DI VERONA

P.A.T.I.

Elaborato: 3

Scala: 1:10.000

Carta delle Fragilità

PROGETTAZIONE: arch. Andrea Mantovani, arch. Claudio Polani

COLLABORATORI: pian. ter. Katia Brunelli, arch. Arianno Avogaro

CONSULENZE SPECIALISTICHE: dott. Gino Berincà - Analisi Agronomica; dott. Cristiano Mastella - Analisi Geologiche - Valutazione Compatibilità Idraulica; arch. Andrea Mantovani arch. Claudio Polani - V.A.S. e V.Inc.A.; arch. Daniel Mantovani - Quadro Conoscitivo e Coordinamento Informatico

REGIONE VENETO: Direzione Urbanistica

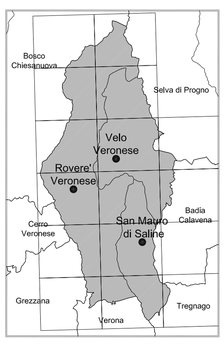

Progettista arch. Andrea Mantovani	Comune di Rovere Veronese
Progettista arch. Claudio Polani	Comune di San Mauro di Saline
Regione Veneto Direzione Urbanistica	Comune di Velo Veronese

adeguato al parere VTR n. 75 del 12/12/2012

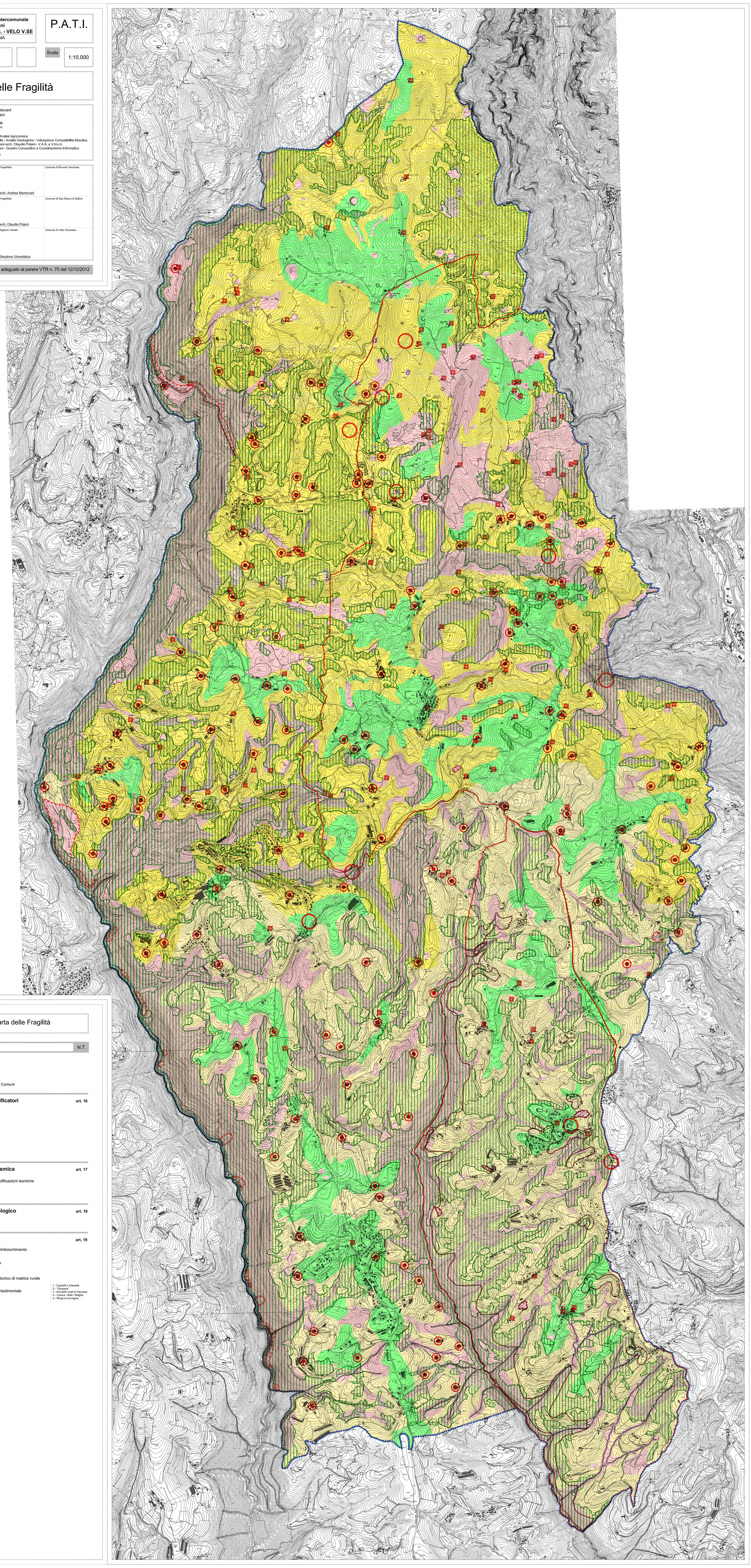

Elaborato: 3
Scala: 1:10.000

Carta delle Fragilità

LEGENDA — N.T.

Confini Comunali

Confine PATI dell'Unione dei Comuni

Compatibilità geologica ai fini edificatori — art. 16

- Aree idonee
- Aree idonee a condizione 01
- Aree idonee a condizione 02
- Aree non idonee

Zone omogenee in prospettiva sismica — art. 17

- Aree stabili suscettibili di amplificazioni sismiche
- Aree suscettibili di instabilità

Aree soggette a dissesto idrogeologico — art. 18

- Area di frana

Elementi di tutela — art. 19

- Aree boschive o destinate a rimboschimento L.R. 11/2004 art. 41 lett. h
- Corsi d'acqua / Zone di Tutela art. 41 L.R. 11/2004
- Patrimonio storico ed architettonico di matrice rurale
- Sistema dell'edilizia storico e testimoniale
  1 - Capitelli e chiesette
  2 - Ville venete
  3 - Immobili vuoti di interesse
  4 - Casere / Baiti / Malghe
  5 - Rifugi di montagna
- Siti di interesse archeologico